

# CIRCUITO TURÍSTICO

*RUTA ENTRE LAGUNAS Y LEYENDAS*

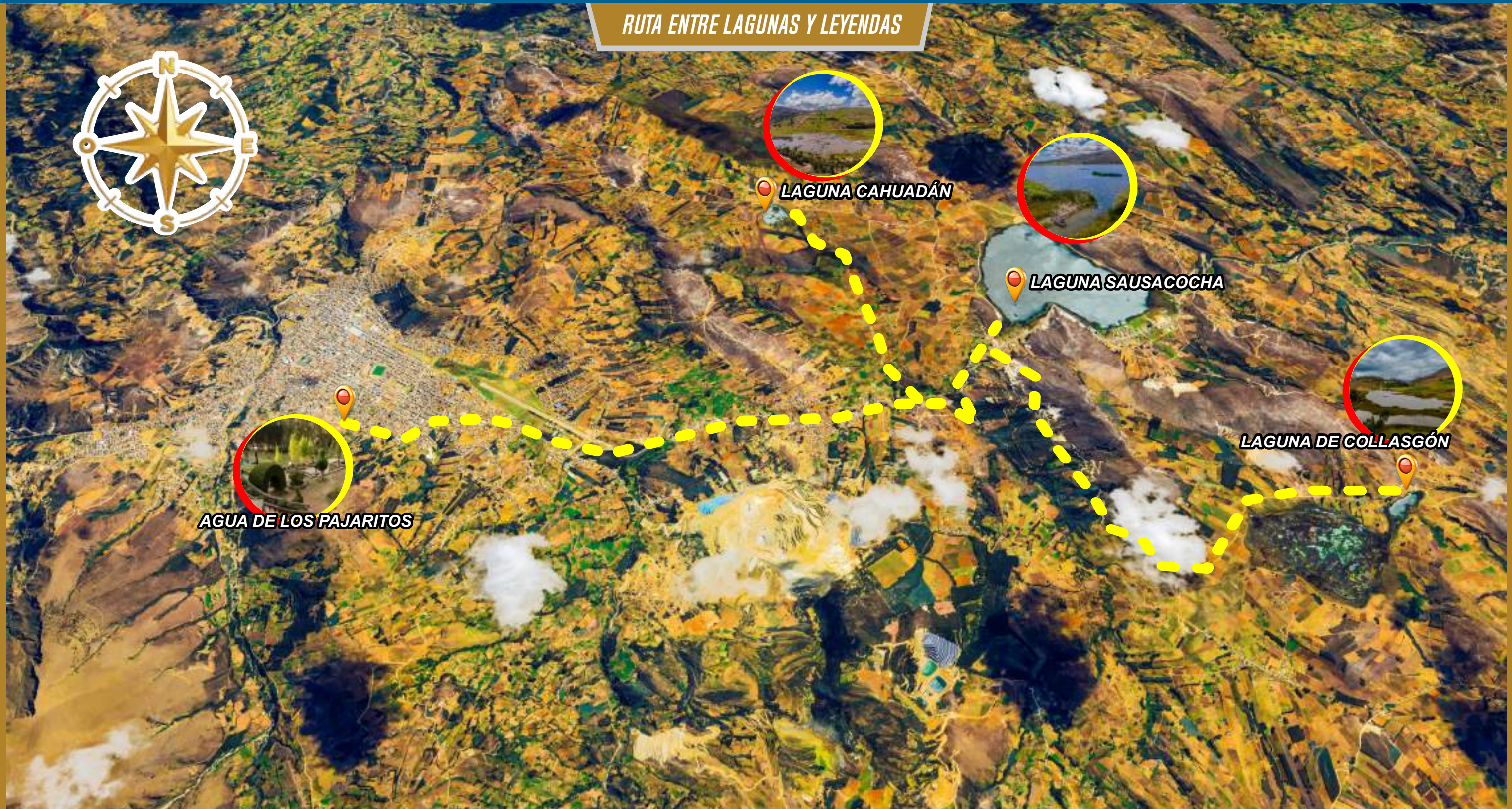

La Ruta Mística es de tipo espiritual y de naturaleza por las características de los recursos que la conforman. Las actividades principales a desarrollar son: meditación guiada, paseos en bote silenciosos, observación de aves, fotografías y conexión espiritual con el paisaje.

La Ruta integra los siguientes recursos turísticos cargados de energía: el manantial de Agua de los Pajaritos, conocido por sus propiedades espirituales; la dualidad natural de Laguna Collasgón con su pantano y espejo de agua; la serena Laguna Sausacocha con sus mitos y leyendas; y la biodiversa Laguna Cahuadán, hogar de artesanas textiles reconocidas.

